cibo anche quotidianamente se lo accetta, man mano che cresce si darà sempre ad intervalli più lunghi. Man mano che il ragno cresce andrà nutrito con grilli sempre più grandi, camole della farina e del miele, tenebrio molitor (Kaimano) nella forma larvale e adulta, mentre un esemplare adulto femmina può mangiare senza problemi un topolino bianco, piccoli sauri, (possibilmente uccisi) ogni 10 giorni.

Nel periodo pre-muta il ragno si smetterà di alimentare anche 15 giorni prima, per verificare se è in muta andrà osservato l'addome, dovrebbe presentare una macchiolina più scura, finita la muta si può ricominciare ad offrirgli il cibo 5 giorni dopo, è importante ricordare, che in questo periodo non si deve lasciare nessuna preda nella teca, altrimenti è possibile soprattutto nel caso dei grilli che decidano di banchettare con il nostro ragno appena effettuato la muta.

La muta viene effettuata più spesso negli esemplari giovani, anche una volta ogni 15 giorni, mentre un esemplare adulto può fare una muta all'anno. In questo periodo curare solo temperatura e umidità nella teca e disturbare il meno possibile l'animale.

fasi di muta in *Theraphosa*

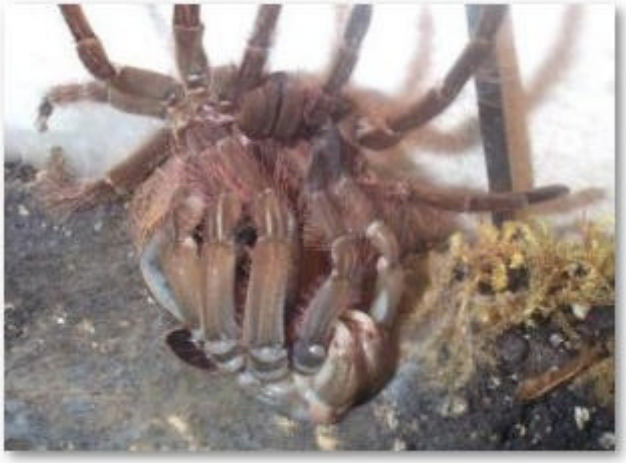

Considerazioni finali

Per finire se dopo aver letto queste righe volete acquistare questo aracnide vi faccio le ultime raccomandazioni, non maneggiare MAI questo ragno, cercare di evitare i peli urticanti, evitare assolutamente ogni atteggiamento che potrebbe innervosirlo. Nelle operazioni di pulizia della teca utilizzare delle pinzette lunghe, guanti, e vaporizzare con acqua tiepida l'interno della teca, i peli bagnati non verranno lanciati, ricordo che il veleno di questo ragno non è mortale, ma può provocare delle reazioni molto diverse da soggeto a soggetto, tenere la teca in posti non accessibili a bambini o ad animali domestici, questa specie non necessita di C.I.T.E.S. Per domande o chiarimenti non esitate a scrivere a rettiliaracnidi@libero.it

Articolo di Emanuele Melani